La ceramica, da antica lavorazione a protagonista della prossima primavera-estate durantina

PrimaverArte, al via gli eventi espositivi

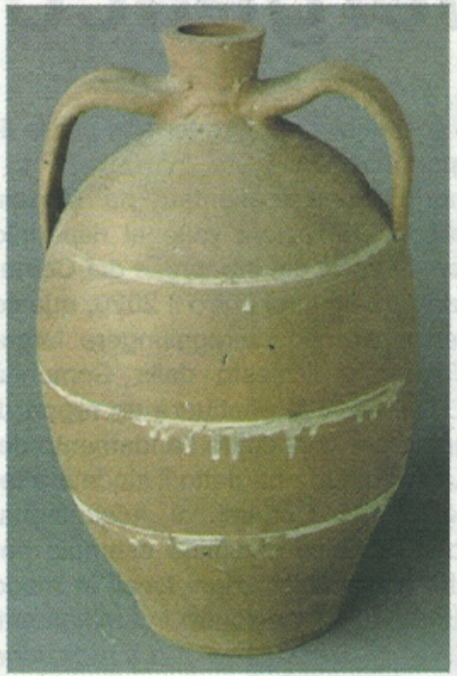

La ceramica è una delle lavorazioni di eccellenza di Urbania fin dal '500, da quando - assieme a Urbino e Pesaro - la città produsse alcune tra le più belle maioliche del Rinascimento. Un'eccellenza a cui è dedicato, oggi, il programma culturale della stagione primaverile ed estiva. Punto di partenza: PrimaverArte, la serie di eventi espositivi che da anni l'assessorato alla Cultura propone per valorizzare le collezioni storico-artistiche di palazzo Ducale. La storia delle collezioni del palazzo Ducale d'Urbania affonda le proprie radici nel Rinascimento, quando Francesco Maria II della Rovere, possessore di una delle biblioteche più grandi d'Europa, si ritirò a vivere in Urbania. Al momento della sua morte e con la devoluzione del ducato allo Stato Pontificio il suo enorme patrimonio lasciò la città. Saranno gli abitanti di Urbania prima e poi del territorio, nel tempo, a donare a palazzo Ducale le proprie collezioni private, a partire dalla Collezione Ubaldini per arrivare ai giorni odierni, al fine di tenerlo vivo. Tra le più recenti collezioni affidate alle sale di palazzo Ducale è la collezione di ceramiche d'uso che il noto grafico pesarese Massimo Dolcini ha raccolto in giro per il mondo. Quasi seicento ceramiche, a cui è dedicata PrimaverArte di quest'anno. Buona parte della collezione sarà in mostra a palazzo Ducale dal 19 marzo fino al 31 ottobre 2016. Per l'allestimento, palazzo Ducale si è avvalso della collaborazione del ceramologo Claudio Paolinelli e del sostegno della Cassa di Risparmio di Pesaro. Quello del 2016 è un anno della ceramica per Urbania: la mostra di Dolcini è accompagnata da un programma articolato che prevede subito dopo l'inaugurazione della mostra l'avvio di un corso serale di base e di un progetto da realizzarsi con le scuole, con finalità turistico culturali, ispirato al mondo della ceramica. Nel mese di giugno avrà luogo un convegno sulle innovazioni in questo settore dell'artigianalità. Al Barco Ducale si svolgeranno, nel periodo estivo, laboratori e corsi collegati alla mostra. Infine in autunno Urbania sarà ospite a Faenza nell'ambito della manifestazione Argillà, con un evento collegato alla città e alle sue collezioni di ceramica.

Un filo, anzi una ceramica, tra passato e presente. Un'eccellenza da non dimenticare. Una serie di eventi da non perdere.

Susanna Laino