

5 PROGETTO URBANISTICO - TERRITORIALE

TAV.	TITOLO	SCALA
5.2.0	ZONIZZAZIONE DEI CENTRI ABITATI	DATA
	LEGENDA	AGGIORNAMENTO 2019

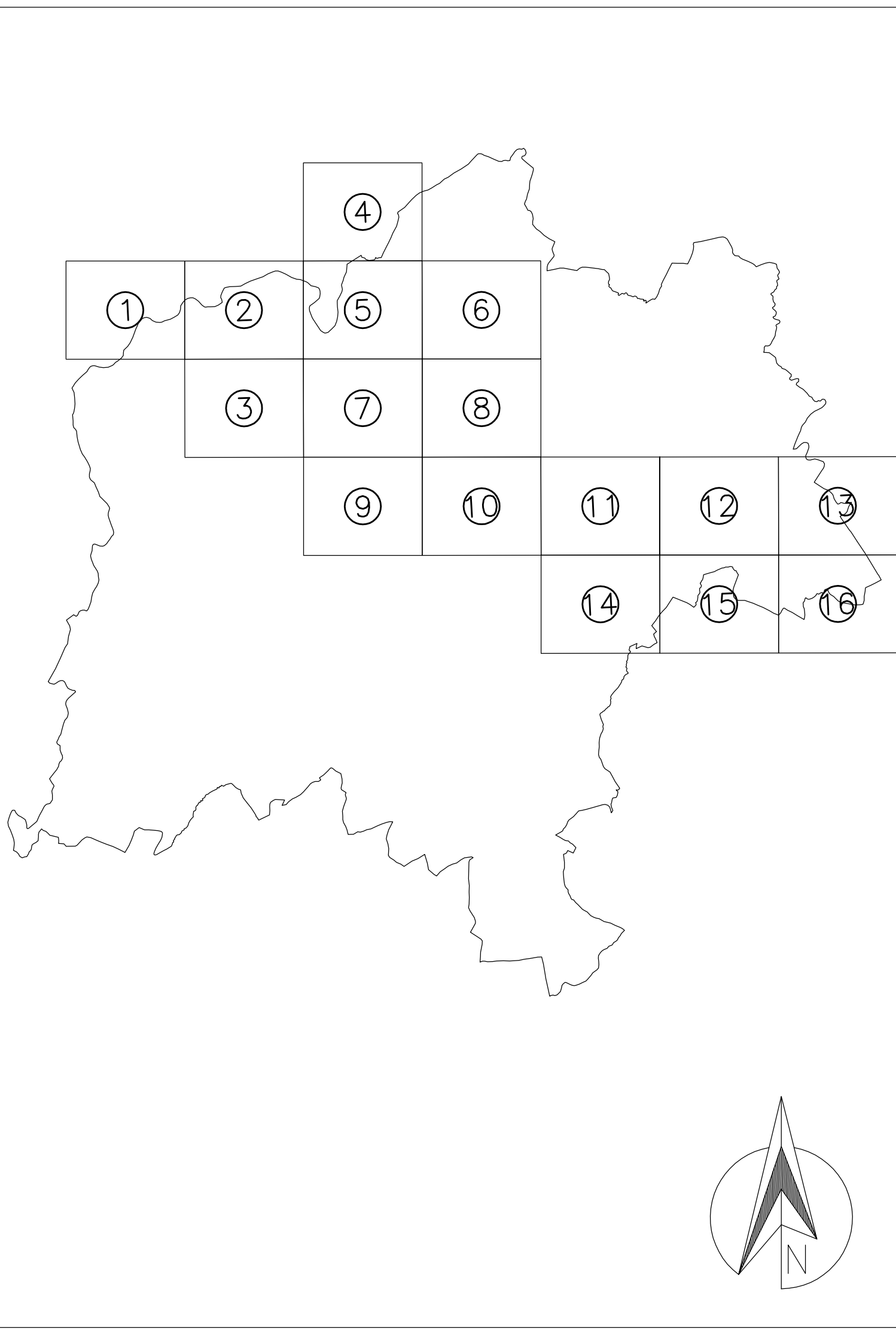

ZONE URBANO – RESIDENZIALI

- A1 – ZONE STORICHE (soggette a p.p.e)
- A2 – ZONE STORICHE (di conservazione dell' impianto piano – volumetrico)
- A3 – ZONE CON EDIFICI STORICI URBANI
- A4 – ZONE CON EDIFICI STORICI EXTRAURBANI (vedi schede N.T.A. Art. 4.02)
- B1 – ZONE RESIDENZIALE DI COMPLETAMENTO (come da P.d.F. vigente)
- B2 – ZONE RESIDENZIALI DI COMPLETAMENTO (con P.d.L. adottato o di fatto)
- B3 – ZONE RESIDENZIALI DI COMPLETAMENTO (soggette a P.P.V. senza aumento di volume)
- B4 – ZONE RESIDENZIALI CON MANTENIMENTO VOLUMETRICO
- B5 – ZONE RESIDENZIALI DI RISTRUTTURAZIONE URBANISTICA
- C1 – ZONE RESIDENZIALI DI ESPANSIONE
- C2 – ZONE RESIDENZIALI DI ESPANSIONE
- C3 – ZONE RESIDENZIALI DI ESPANSIONE

ZONE ECONOMICO – PRODUTTIVE

- D1 – ZONE ARTIGIANALI DI COMPLETAMENTO
- D2 – ZONE ARTIGIANALI DI ESPANSIONE
- D3 – ZONE INDUSTRIALI DI COMPLETAMENTO
- D4 – ZONE INDUSTRIALI DI ESPANSIONE
- D5 – ZONE PER ATTREZZATURE COMMERCIALI E DIREZIONALI (senza quota di residenza)
- D6 – ZONE PER ATTREZZATURE COMMERCIALI E DIREZIONALI (con quota di residenza)
- D7 – ZONE PER ATTREZZATURE TURISTICO-RICETTIVE
- D8 – ZONE PER CAMPEGGIO (vedi art. 4.19 e 4.23 delle N.T.A.)
- D9 – ZONE PER CAVE

ZONE PER ATTREZZATURE PUBBLICHE E DI INTERESSE COLLETTIVO

- F1 – ZONE PER ATTREZZATURE PUBBLICHE
- F2 – ZONE PER ATTREZZATURE SCOLASTICHE, RICREATIVE E SPORTIVE
- F3 – ZONE PER ATTREZZATURE PRIVATE DI INTERESSE COLLETTIVO
- F4 – ZONE A VERDE PUBBLICO
- F5 – ZONE A VERDE PUBBLICO ATTREZZATO
- F6 – ZONE A PARCO FLUVIALE
- F7 – ZONE DI RISPETTO CIMITERIALE
- F8 – ZONE A PARCHEGGIO
- ZONA AGRICOLA A NORMA SPECIALE ART. 4.33
- ZONE AGRICOLE
- ZONE DI RISPETTO STRADALE
- CONFINE COMUNALE
- ACQUEDOTTO COMUNALE

COMUNE DI URBANIA
L' Antica Casteldurante
Provincia di Pesaro ed Urbino

PIANO REGOLATORE GENERALE

APPROVATO CON ATTO C.P. nr. 168 del 28/11/2001

AGGIORNAMENTO CARTOGRAFICO E NORMATIVO 2019

A SEGUITO VARIANTI APPROVATE CON ATTO:
C.C. nr. 10 del 18/02/2004
C.C. nr. 41 del 27/04/2004
C.C. nr. 46 del 30/06/2006
C.C. nr. 58 del 31/07/2007
C.C. nr. 41 del 06/05/2009
C.C. nr. 49 del 26/05/2009
(P.D.R. IN VARIANTE AL PRG)
C.C. nr. 50 del 28/05/2009
C.C. nr. 65 del 23/07/2009
C.C. nr. 88 del 28/05/2009
C.C. nr. 98 del 04/02/2010
C.C. nr. 67 del 30/09/2010
(P.D.L. IN VARIANTE AL PRG)
C.C. nr. 55 del 16/10/2012
C.C. nr. 32 del 16/06/2017
C.C. nr. 25 del 14/06/2018
C.C. nr. 30 del 29/07/2019

Settore Gestione del Territorio

5 PROGETTO URBANISTICO - TERRITORIALE

TAV.	TITOLO	SCALA
5.2.2	ZONIZZAZIONE DEI CENTRI ABITATI	1 : 2000
		DATA
		AGGIORNAMENTO 2019

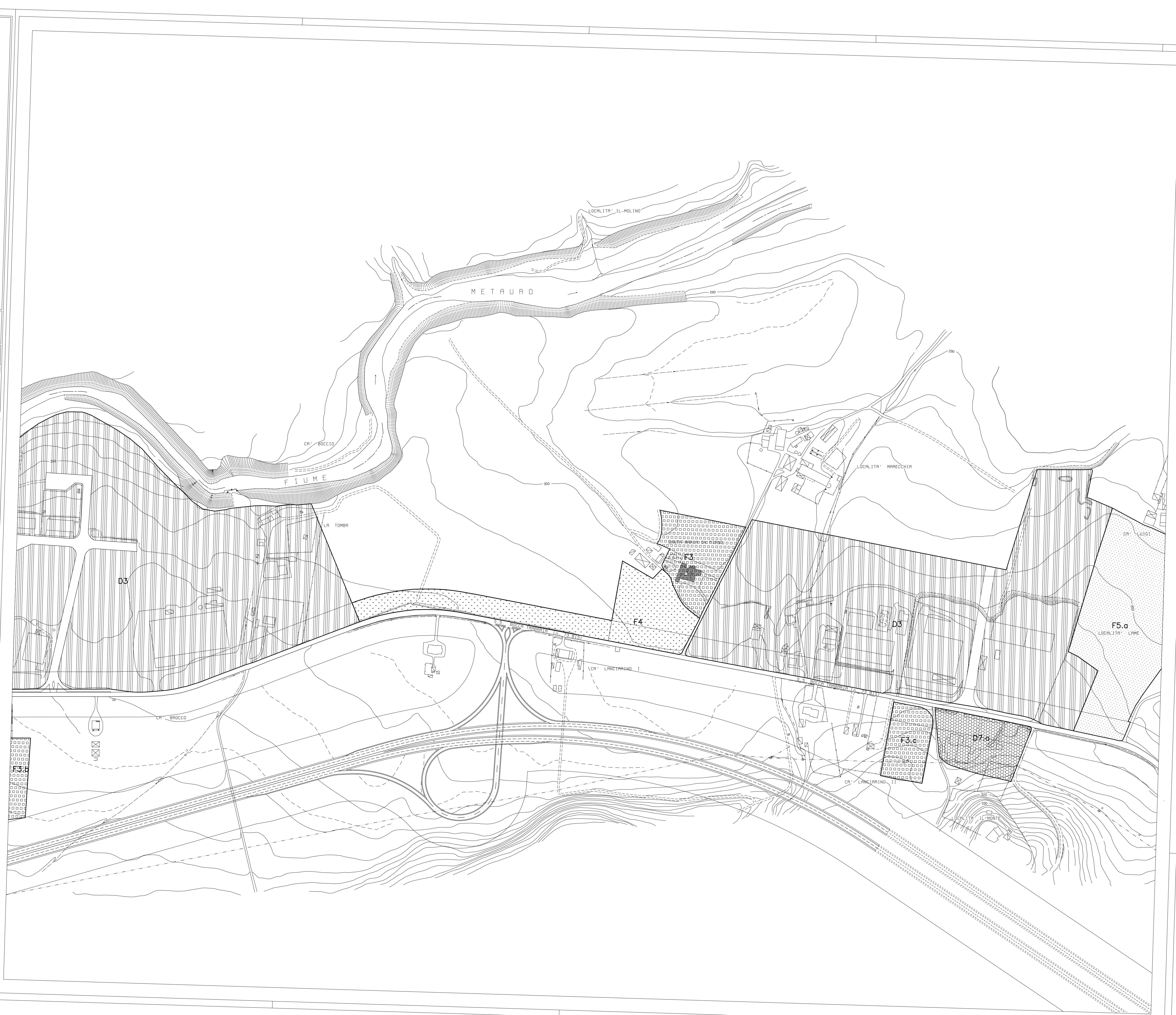
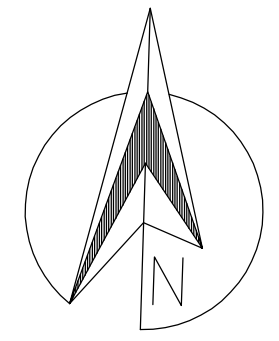
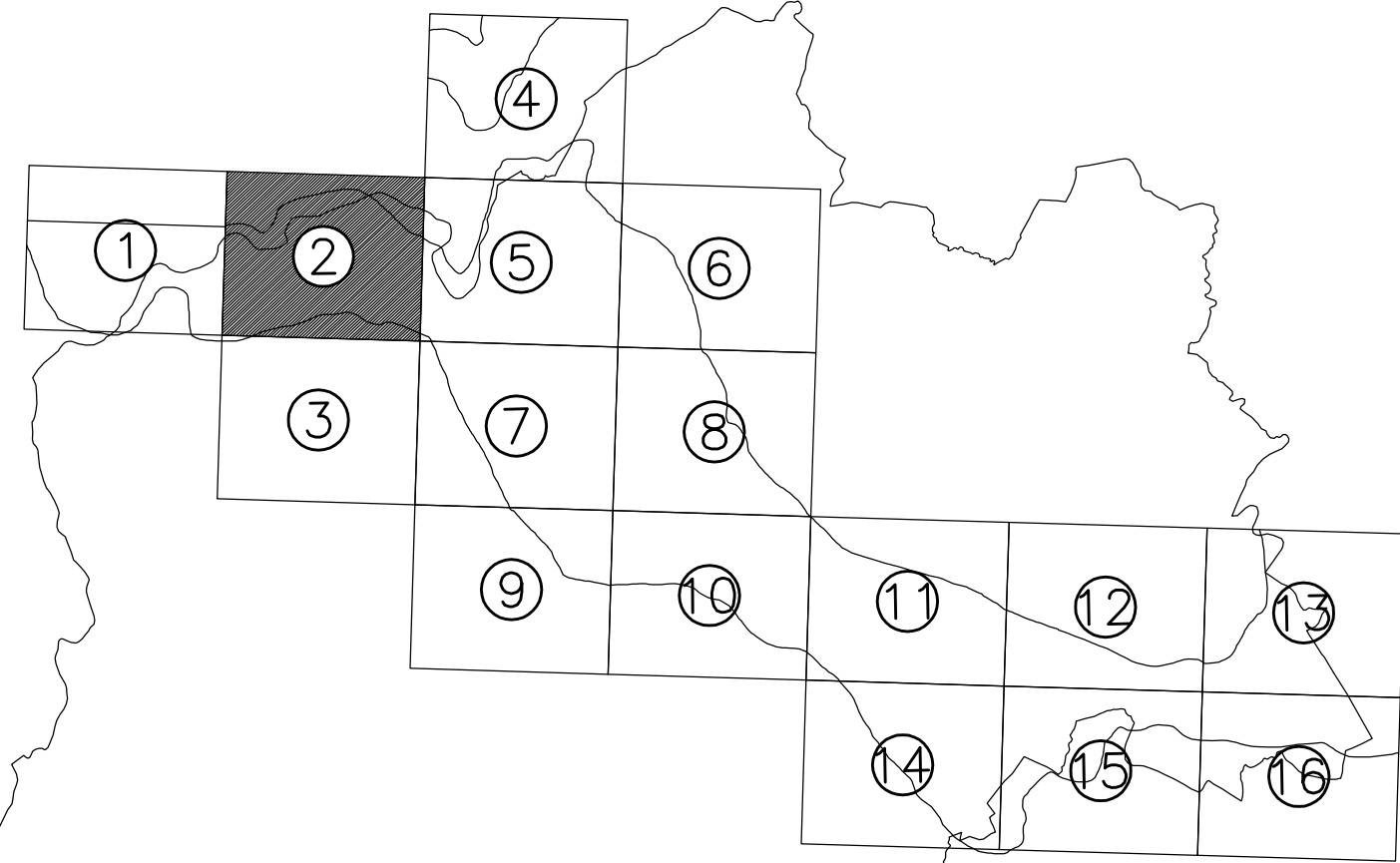

COMUNE DI URBANIA
L' Antica Casteldurante
Provincia di Pesaro ed Urbino

PIANO REGOLATORE GENERALE

APPROVATO CON ATTO C.P. nr. 168 del 28/11/2001

AGGIORNAMENTO CARTOGRAFICO E NORMATIVO 2019

A SEGUITO VARIANTI APPROVATE CON ATTO:
C.C. nr. 10 del 19/02/2004
C.C. nr. 41 del 27/04/2004
C.C. nr. 46 del 30/06/2006
C.C. nr. 58 del 31/07/2007
C.C. nr. 41 del 06/05/2009
C.C. nr. 49 del 26/05/2009
(P.D.I.R. IN VARIANTE AL PRG)
C.C. nr. 50 del 28/05/2009
C.C. nr. 65 del 23/07/2009
C.C. nr. 88 del 28/09/2009
C.C. nr. 08 del 04/02/2010
C.C. nr. 67 del 30/09/2010
(P.D.I.L. IN VARIANTE AL PRG)
C.C. nr. 55 del 16/10/2012
C.C. nr. 32 del 10/06/2017
C.C. nr. 25 del 14/06/2018
C.C. nr. 30 del 29/07/2019

Settore Gestione del Territorio

5 PROGETTO URBANISTICO - TERRITORIALE

TAV.	TITOLO	SCALA
5.2.3	ZONIZZAZIONE DEI CENTRI ABITATI	1 : 2000
		DATA
		AGGIORNAMENTO 2019

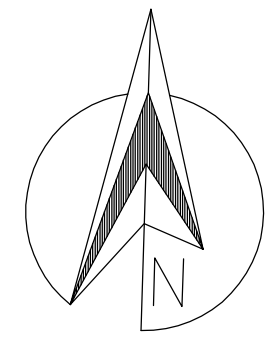
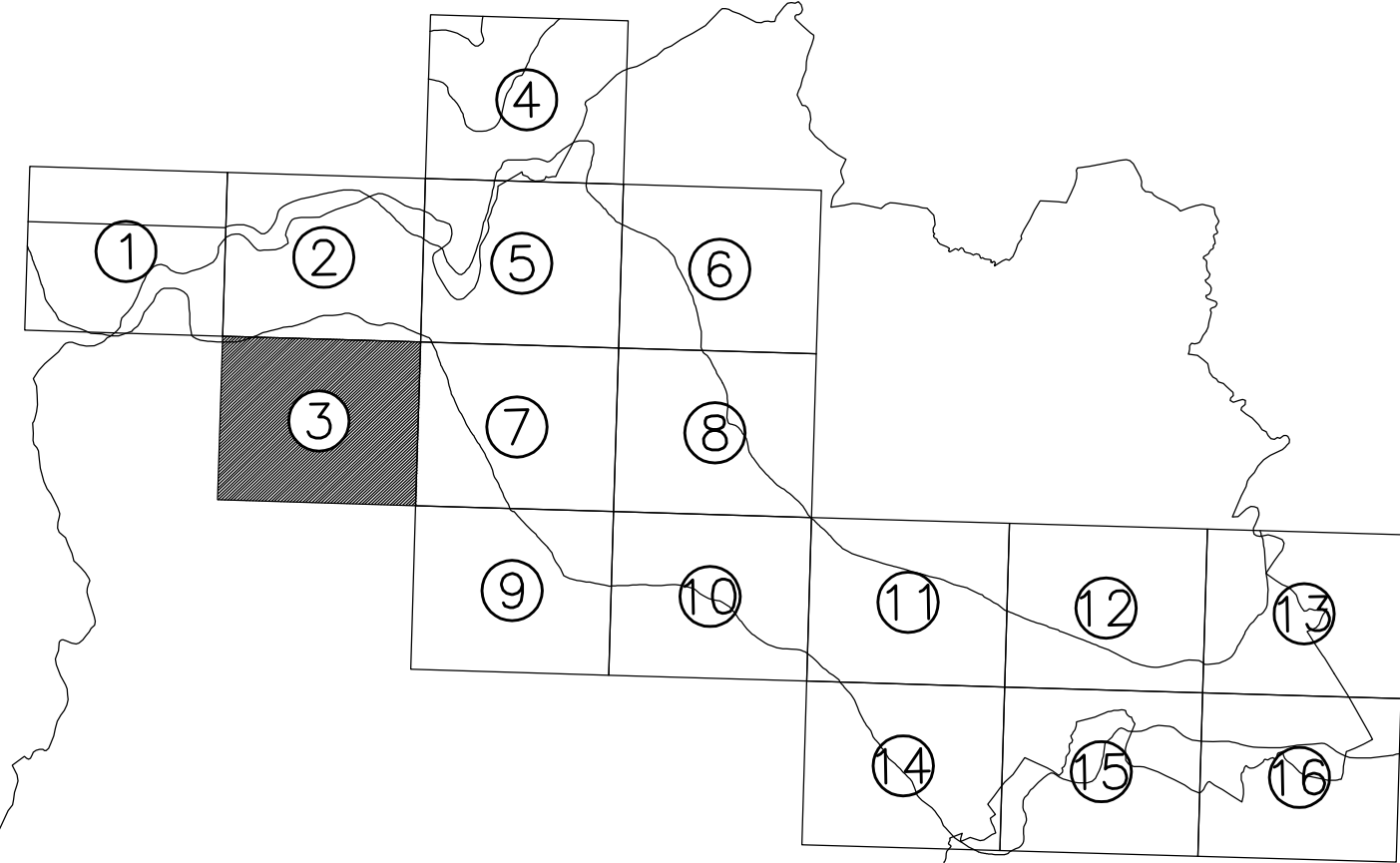

PIANO REGOLATORE GENERALE

APPROVATO CON ATTO C.P. nr. 168 del 26/11/2001

AGGIORNAMENTO CARTOGRAFICO E NORMATIVO 2019

A SEGUITO VARIANTI APPROVATE CON ATTO:
C.C. nr. 10 del 18/02/2004
C.C. nr. 41 del 27/04/2004
C.C. nr. 46 del 30/06/2006
C.C. nr. 58 del 31/07/2007
C.C. nr. 41 del 06/05/2009
C.C. nr. 49 del 26/05/2009
(P.D.R. IN VARIANTE AL PRG)
C.C. nr. 50 del 28/05/2009
C.C. nr. 65 del 23/07/2009
C.C. nr. 88 del 28/09/2009
C.C. nr. 08 del 04/02/2010
C.C. nr. 67 del 30/09/2010
(P.D.L. IN VARIANTE AL PRG)
C.C. nr. 55 del 16/10/2012
C.C. nr. 32 del 19/06/2017
C.C. nr. 25 del 14/06/2018
C.C. nr. 30 del 29/07/2019

Settore Gestione del Territorio

5 PROGETTO URBANISTICO - TERRITORIALE

TAV.	TITOLO	SCALA
5.2.5	ZONIZZAZIONE DEI CENTRI ABITATI	1 : 2000
		DATA
		AGGIORNAMENTO 2019

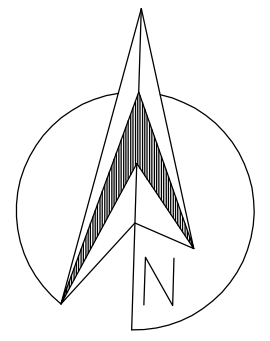
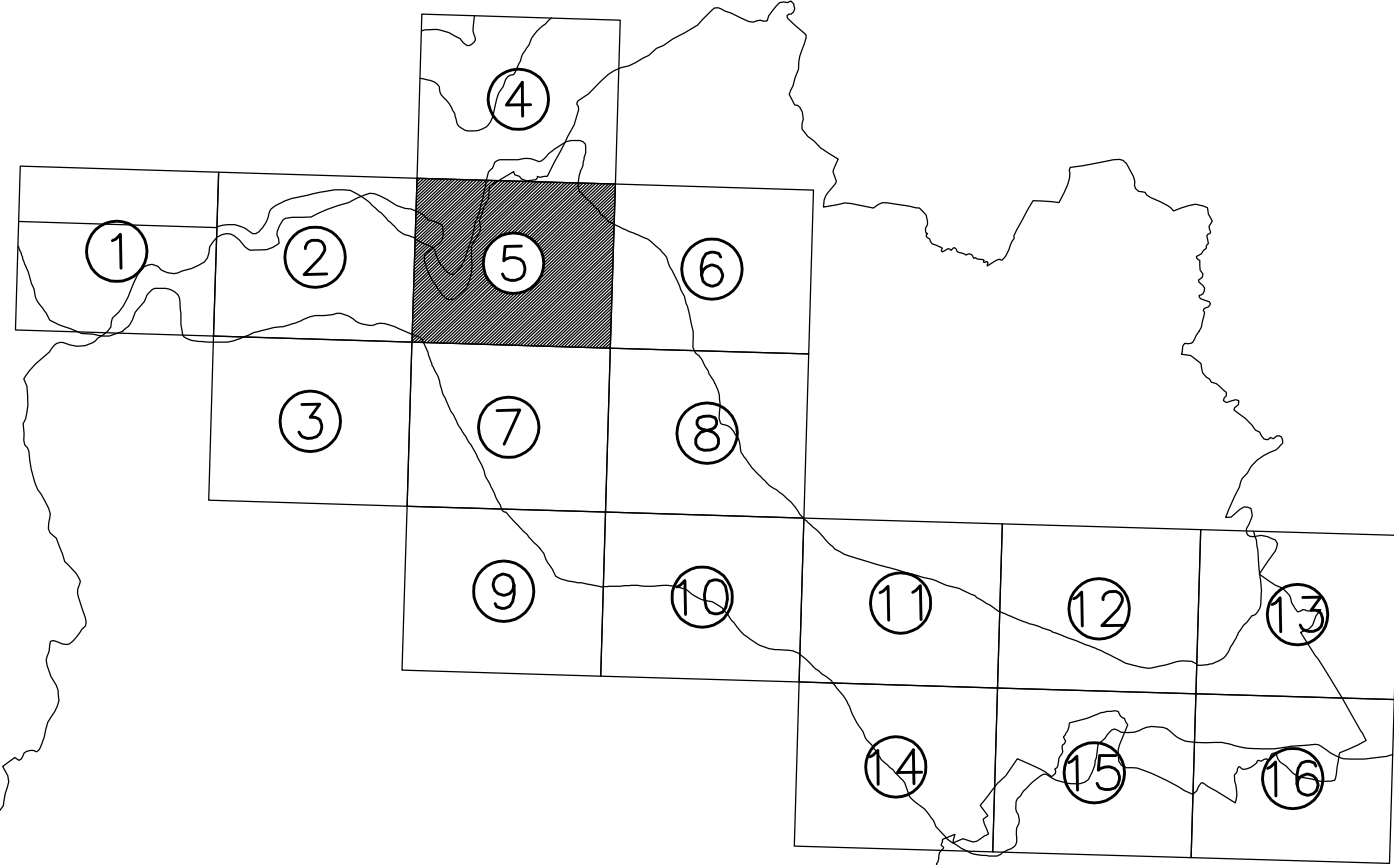

PIANO REGOLATORE GENERALE

APPROVATO CON ATTO C.P. nr. 188 del 26/11/2001

AGGIORNAMENTO CARTOGRAFICO E NORMATIVO 2019

A SEGUITO VARIANTI APPROVATE CON ATTO:
C.C. nr. 10 del 18/02/2004
C.C. nr. 41 del 27/04/2004
C.C. nr. 46 del 30/09/2008
C.C. nr. 58 del 31/07/2007
C.C. nr. 41 del 08/05/2009
C.C. nr. 49 del 08/05/2009
(P.D.I.R. IN VARIANTE AL PRG)
C.C. nr. 90 del 26/05/2009
C.C. nr. 65 del 23/07/2009
C.C. nr. 88 del 28/09/2009
C.C. nr. 08 del 04/03/2010
C.C. nr. 87 del 30/05/2010
(P.D.I.L. IN VARIANTE AL PRG)
C.C. nr. 58 del 18/10/2012
C.C. nr. 32 del 16/06/2017
C.C. nr. 25 del 14/06/2018
C.C. nr. 30 del 29/07/2019

Settore Gestione del Territorio

5 PROGETTO URBANISTICO – TERRITORIALE

TAV.	TITOLO	SCALA
5.2.6	ZONIZZAZIONE DEI CENTRI ABITATI	1 : 2000
		DATA
		AGGIORNAMENTO 2019

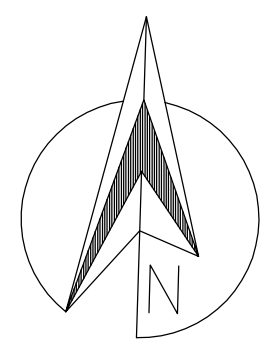
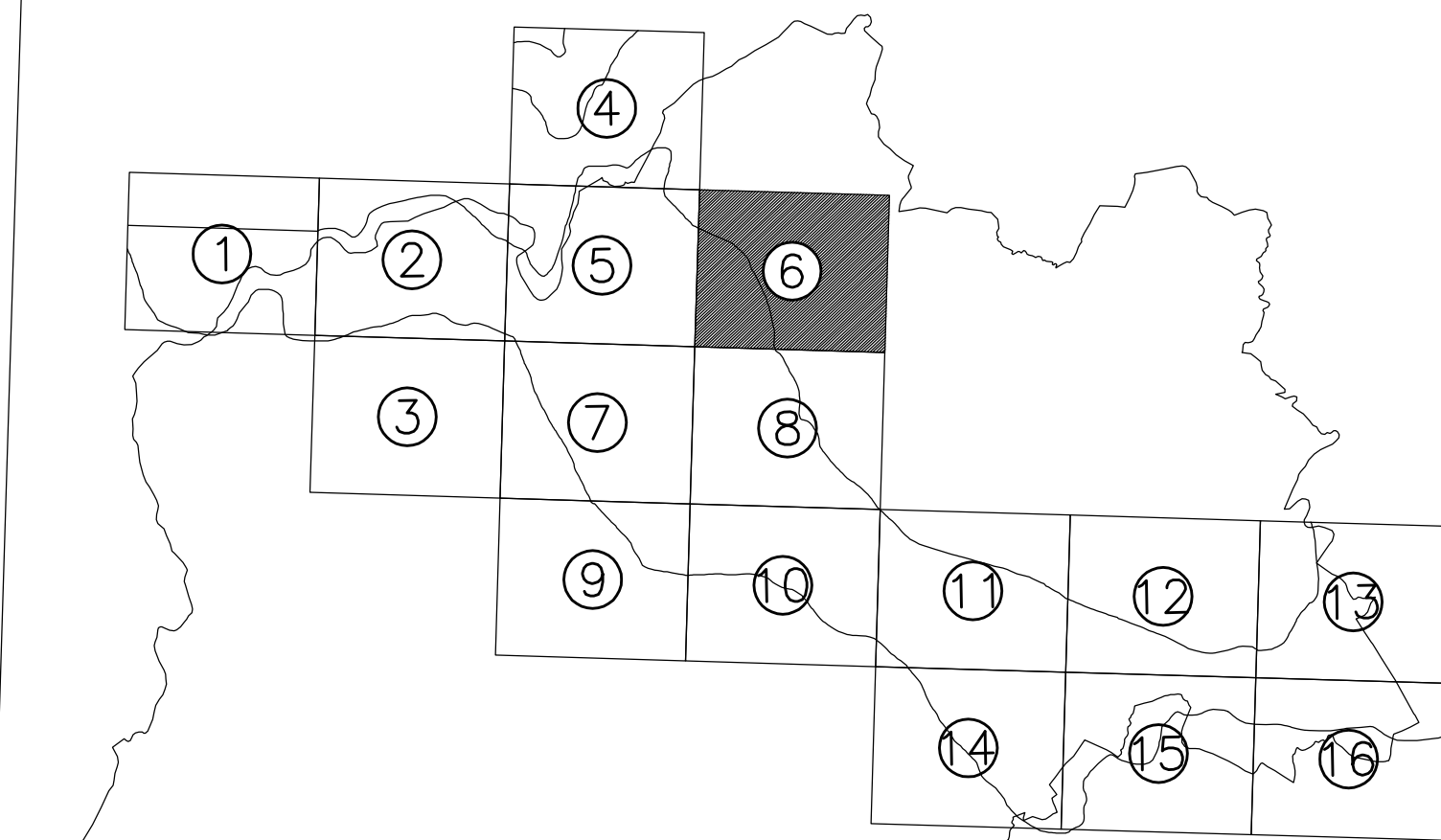

PIANO REGOLATORE GENERALE

APPROVATO CON ATTO C.P. nr. 168 del 26/11/2001

AGGIORNAMENTO CARTOGRAFICO E NORMATIVO 2019

A SEGUITO VARIANTI APPROVATE CON ATTO:
C.C. nr. 10 del 18/02/2004
C.C. nr. 41 del 27/04/2004
C.C. nr. 46 del 30/06/2006
C.C. nr. 58 del 31/07/2007
C.C. nr. 41 del 06/05/2009
C.C. nr. 49 del 26/05/2009
(P.D.R. IN VARIANTE AL PRG)
C.C. nr. 50 del 26/05/2009
C.C. nr. 65 del 23/07/2009
C.C. nr. 88 del 28/09/2009
C.C. nr. 08 del 04/02/2010
C.C. nr. 67 del 30/09/2010
(P.D.L. IN VARIANTE AL PRG)
C.C. nr. 55 del 16/10/2012
C.C. nr. 32 del 16/06/2017
C.C. nr. 25 del 14/06/2018
C.C. nr. 30 del 29/07/2019

Settore Gestione del Territorio

5 PROGETTO URBANISTICO - TERRITORIALE

TAV.	TITOLO	SCALA
5.2.8	ZONIZZAZIONE DEI CENTRI ABITATI	1 : 2000
		DATA
		AGGIORNAMENTO 2019

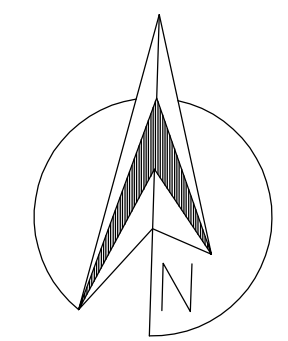
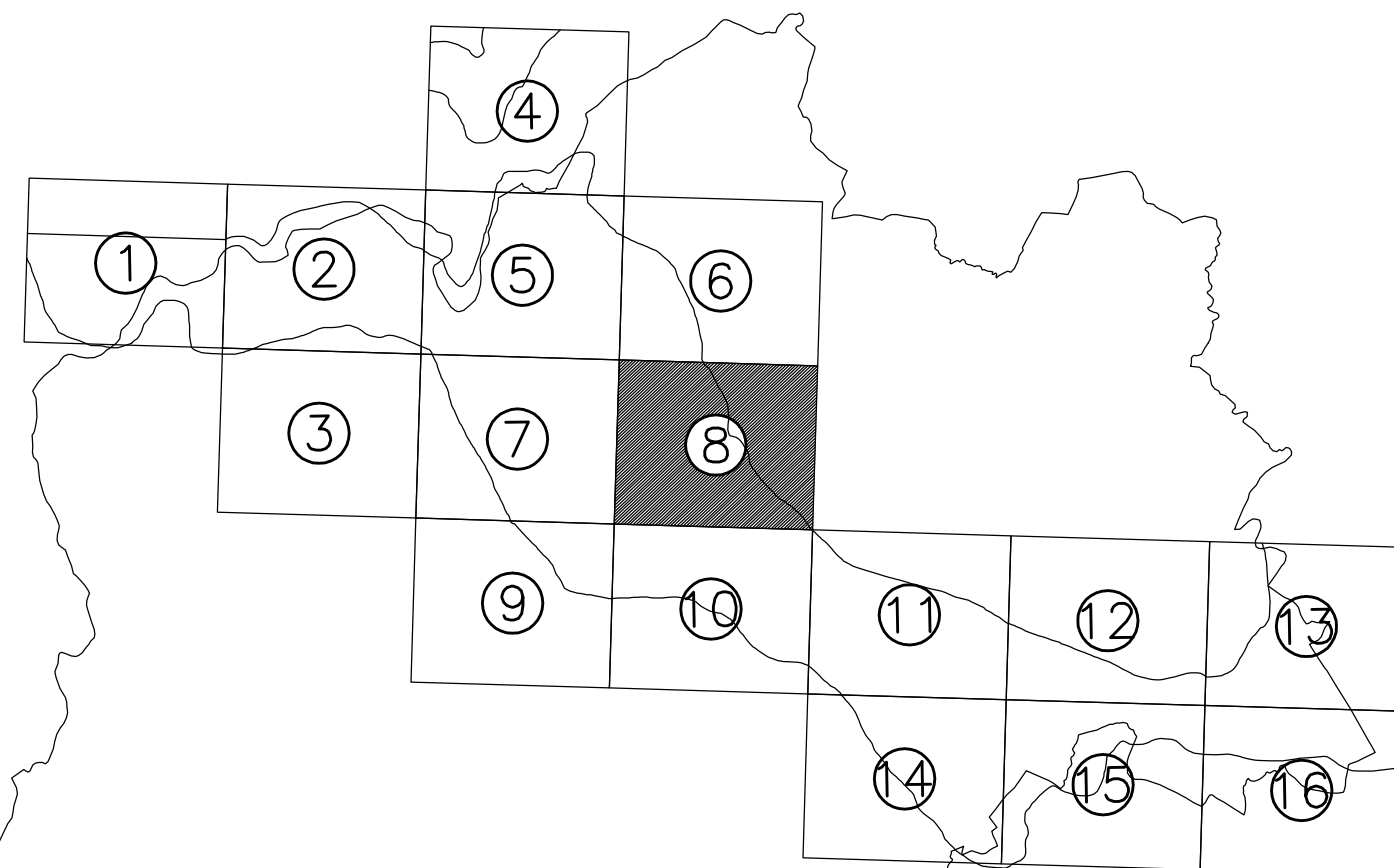

COMUNE DI URBANIA
L' Antica Casteldurante
Provincia di Pesaro ed Urbino

PIANO REGOLATORE GENERALE

APPROVATO CON ATTO C.P. nr. 168 del 28/11/2001

AGGIORNAMENTO CARTOGRAFICO E NORMATIVO 2019

A SEGUITO VARIANTI APPROVATE CON ATTO:
C.C. nr. 10 del 18/02/2004
C.C. nr. 41 del 27/04/2004
C.C. nr. 46 del 30/06/2006
C.C. nr. 58 del 31/07/2007
C.C. nr. 41 del 06/05/2009
C.C. nr. 49 del 26/05/2009
(P.D.R. IN VARIANTE AL PRG)
C.C. nr. 50 del 28/05/2009
C.C. nr. 65 del 23/07/2009
C.C. nr. 88 del 28/09/2009
C.C. nr. 08 del 04/02/2010
C.C. nr. 67 del 30/09/2010
(P.D.L. IN VARIANTE AL PRG)
C.C. nr. 55 del 16/10/2011
C.C. nr. 32 del 10/06/2017
C.C. nr. 25 del 14/06/2018
C.C. nr. 30 del 29/07/2019

Settore Gestione del Territorio

5 PROGETTO URBANISTICO – TERRITORIALE

TAV.	TITOLO	SCALA
5.2.9	ZONIZZAZIONE DEI CENTRI ABITATI	1 : 2000
		DATA
		AGGIORNAMENTO 2019

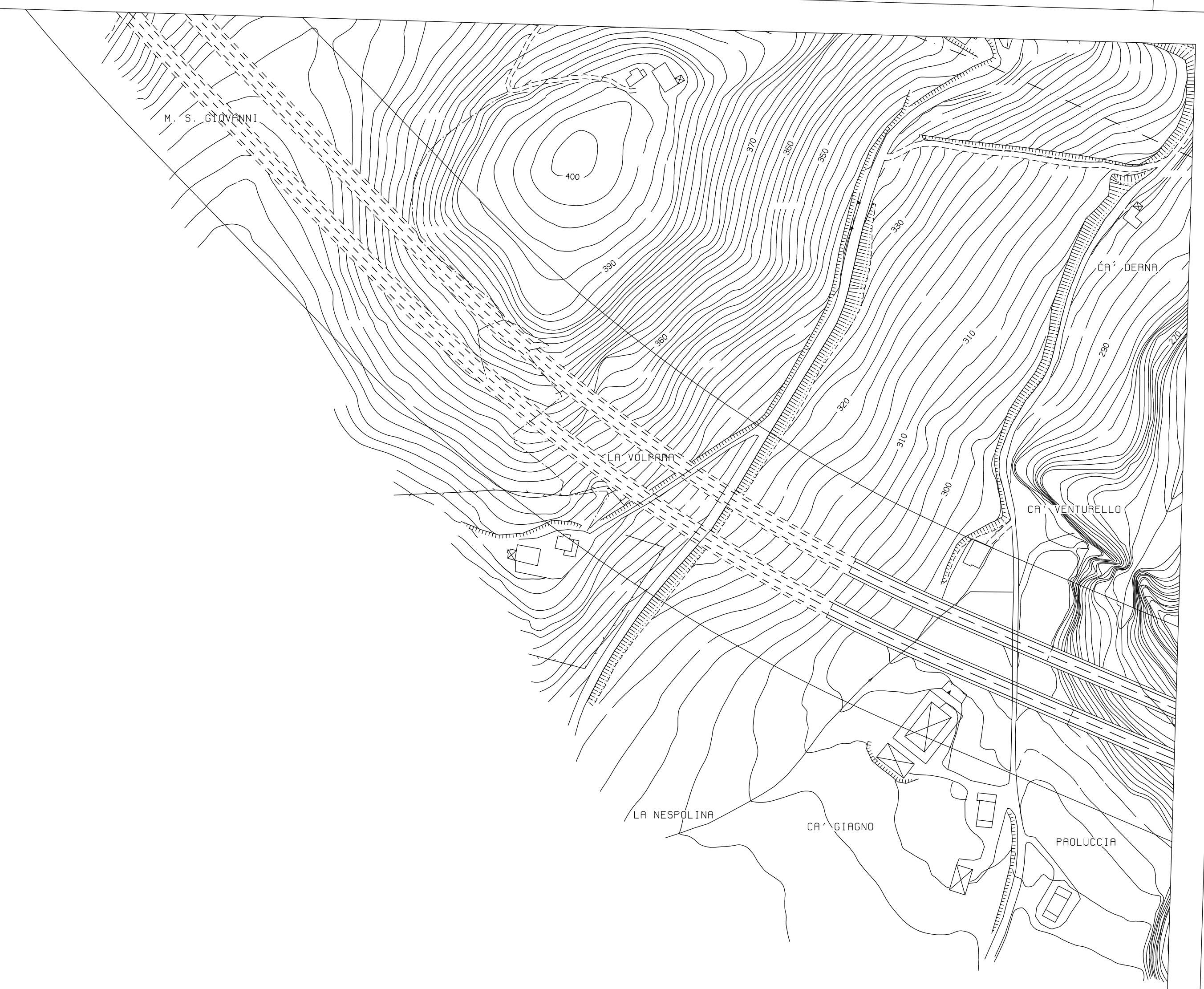
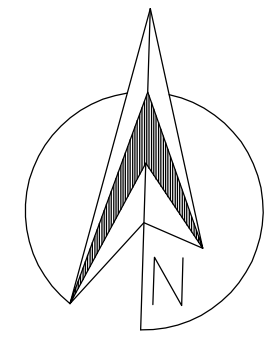
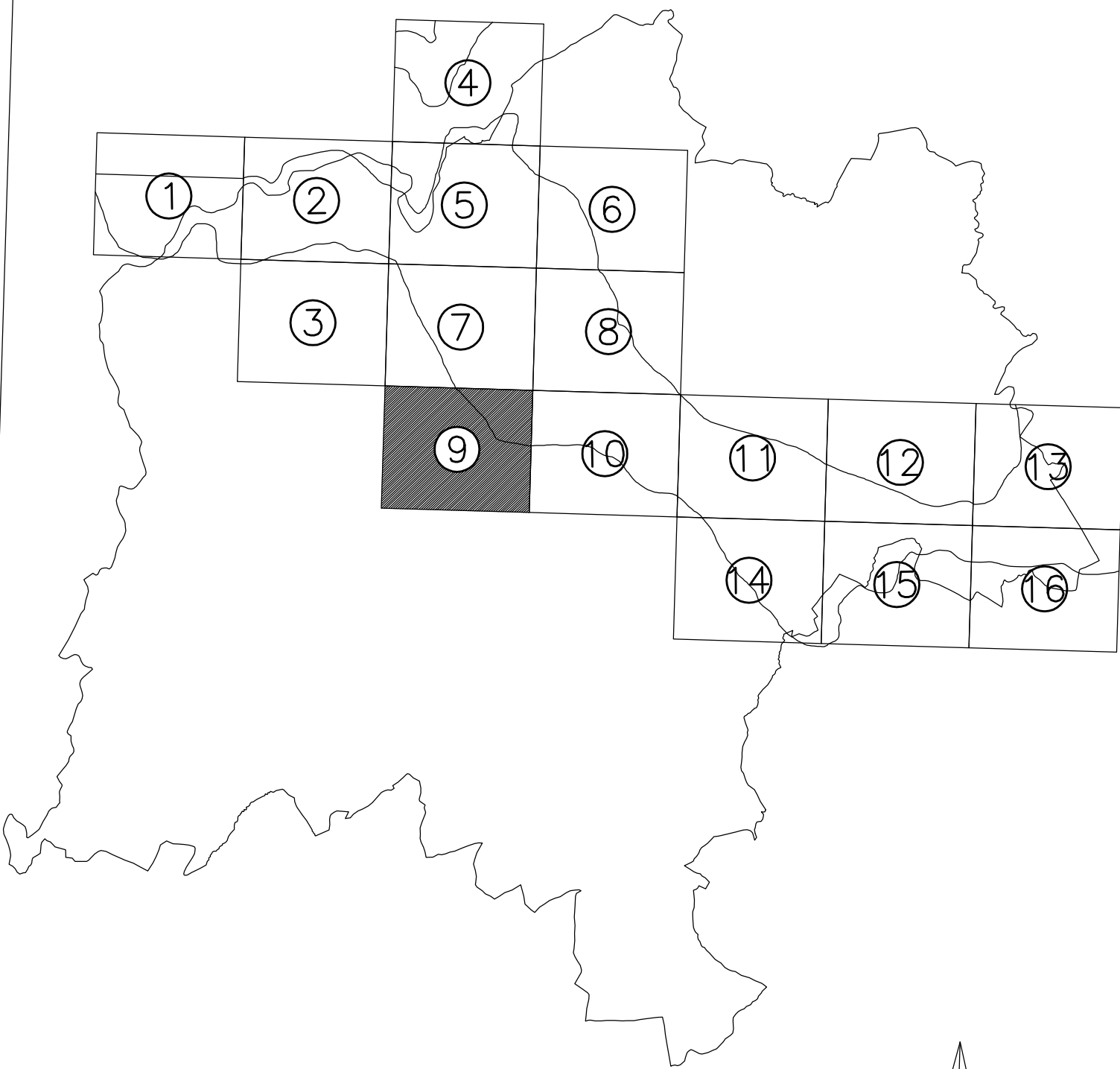

**PIANO
REGOLATORE
GENERALE**

APPROVATO CON ATTO C.P. nr. 168 del 28/11/2001

AGGIORNAMENTO CARTOGRAFICO E NORMATIVO 2019

A SEGUITO VARIANTI APPROVATE CON ATTO:
C.C. nr. 10 del 18/02/2004
C.C. nr. 41 del 27/04/2004
C.C. nr. 46 del 30/06/2006
C.C. nr. 58 del 31/07/2007
C.C. nr. 41 del 06/05/2009
C.C. nr. 49 del 28/05/2009
(P.D.I.R. IN VARIANTE AL PRG)
C.C. nr. 59 del 28/05/2009
C.C. nr. 65 del 23/07/2009
C.C. nr. 88 del 28/09/2009
C.C. nr. 08 del 04/02/2010
C.C. nr. 67 del 30/09/2010
(P.D.I.L. IN VARIANTE AL PRG)
C.C. nr. 55 del 16/10/2012
C.C. nr. 32 del 16/06/2017
C.C. nr. 25 del 14/06/2018
C.C. nr. 30 del 29/07/2019

Settore Gestione del Territorio



5 PROGETTO URBANISTICO – TERRITORIALE

TAV.	TITOLO	SCALA
5.2.10	ZONIZZAZIONE DEI CENTRI ABITATI	1 : 2000
		DATA
		AGGIORNAMENTO 2019

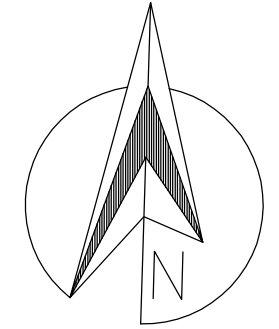
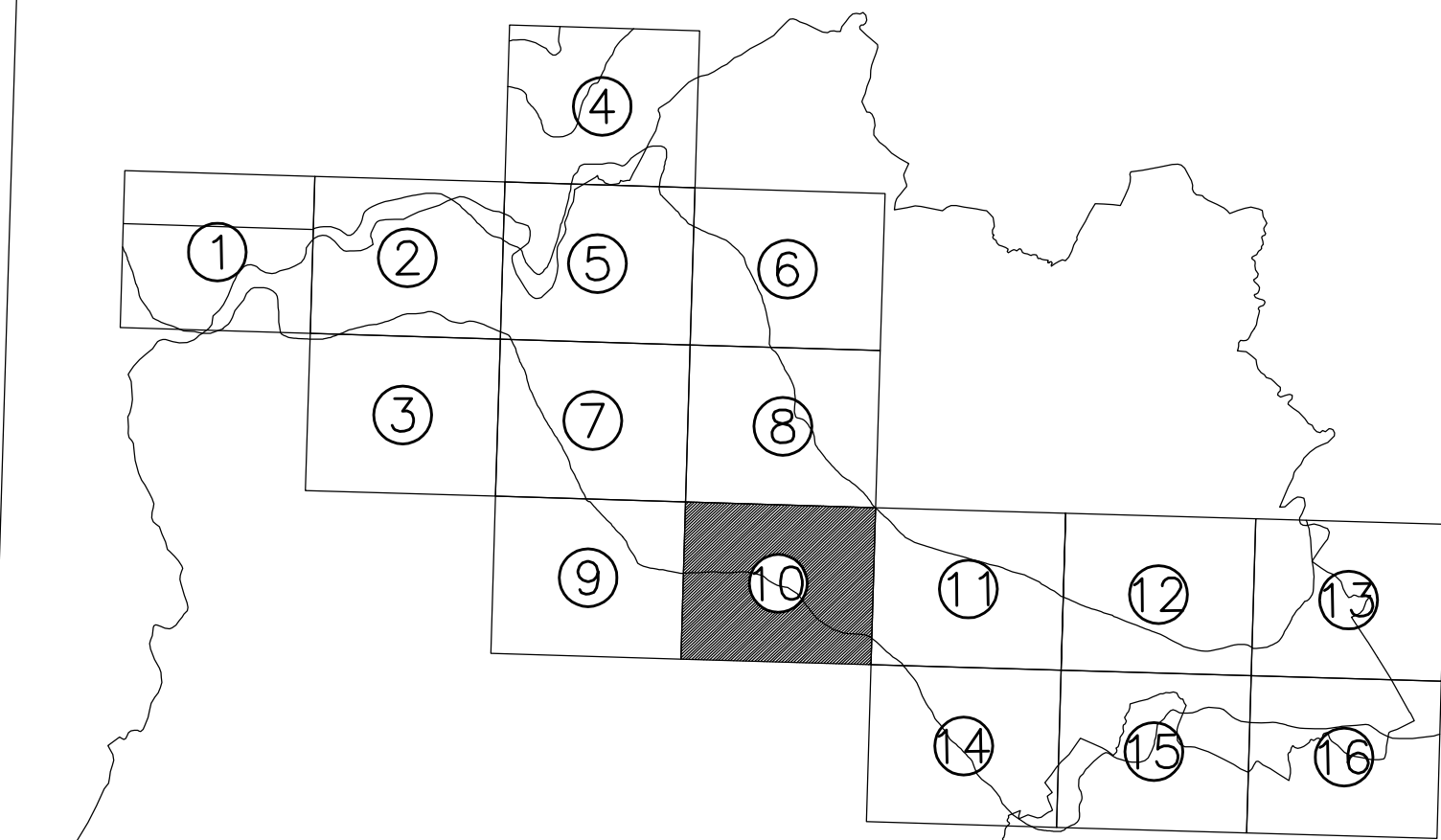

COMUNE DI URBANIA
L' Antica Casteldurante
Provincia di Pesaro ed Urbino

PIANO REGOLATORE GENERALE

APPROVATO CON ATTO C.P. nr. 168 del 26/11/2001

AGGIORNAMENTO CARTOGRAFICO E NORMATIVO 2019

A SEGUITO VARIANTI APPROVATE CON ATTO:
C.C. nr. 10 del 18/02/2004
C.C. nr. 41 del 27/04/2004
C.C. nr. 46 del 30/06/2006
C.C. nr. 58 del 31/07/2007
C.C. nr. 41 del 06/05/2009
C.C. nr. 49 del 26/05/2009
(P.D.I.R. IN VARIANTE AL PRG)
C.C. nr. 50 del 26/05/2009
C.C. nr. 65 del 23/07/2009
C.C. nr. 88 del 28/09/2009
C.C. nr. 89 del 04/02/2010
C.C. nr. 67 del 30/09/2010
(P.D.I.L. IN VARIANTE AL PRG)
C.C. nr. 56 del 19/10/2012
C.C. nr. 32 del 16/06/2017
C.C. nr. 25 del 14/06/2018
C.C. nr. 30 del 29/07/2019

Settore Gestione del Territorio

5 PROGETTO URBANISTICO - TERRITORIALE

TAV.	TITOLO	SCALA
5.2.13	ZONIZZAZIONE DEI CENTRI ABITATI	1 : 2000
		DATA
		AGGIORNAMENTO 2019

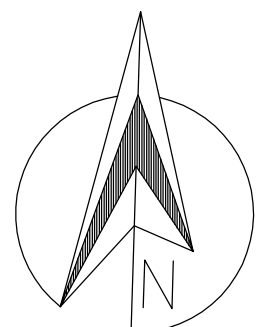
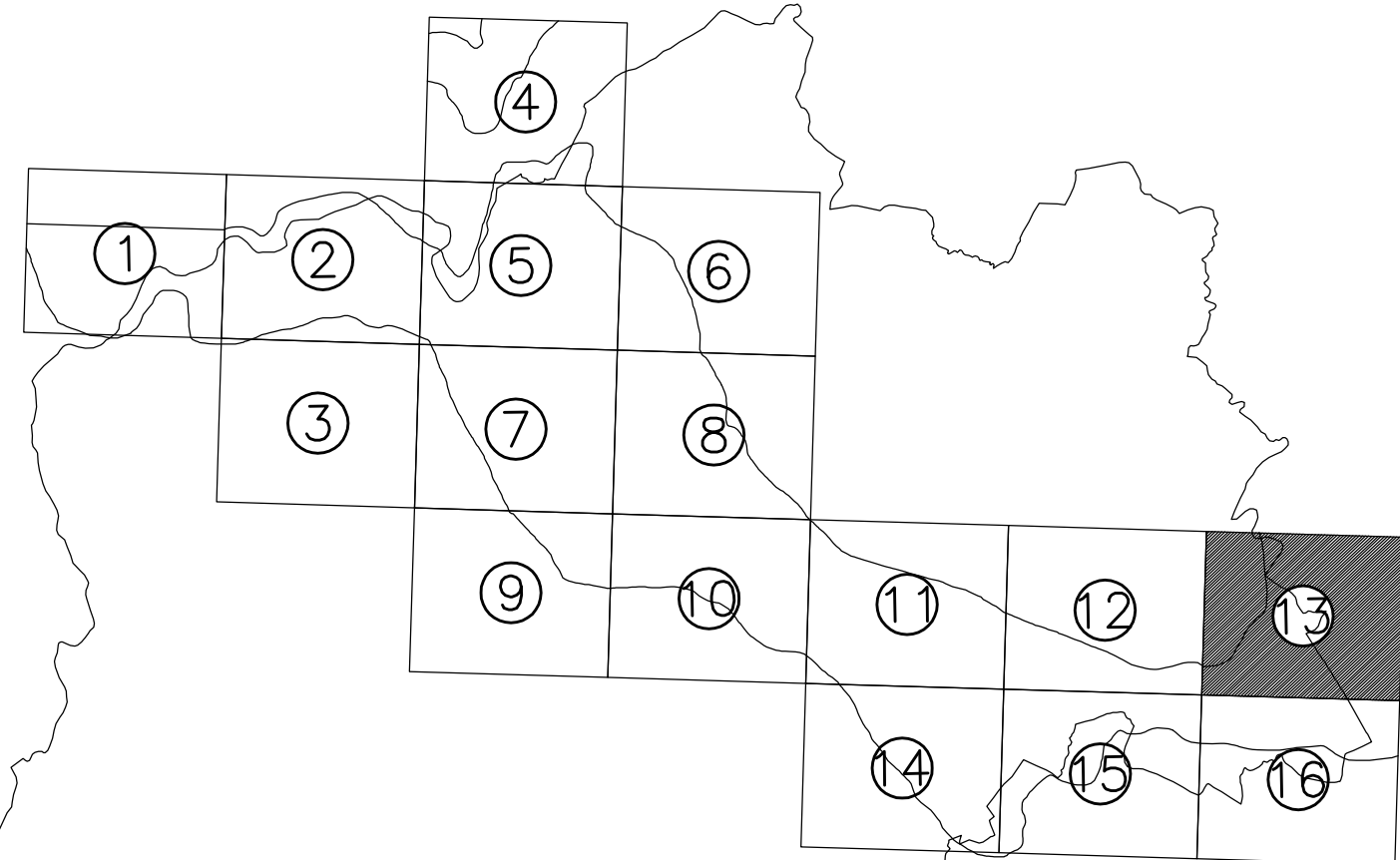

**PIANO
REGOLATORE
GENERALE**

APPROVATO CON ATTO C.P. nr. 168 del 26/11/2001

AGGIORNAMENTO CARTOGRAFICO E NORMATIVO 2019

A SEGUITO VARIANTI APPROVATE CON ATTO:
C.C. nr. 10 del 18/02/2004
C.C. nr. 41 del 27/04/2004
C.C. nr. 46 del 30/06/2006
C.C. nr. 58 del 31/07/2007
C.C. nr. 41 del 06/05/2009
C.C. nr. 49 del 26/05/2009
(P.D.R. IN VARIANTE AL PRG)
C.C. nr. 59 del 28/05/2009
C.C. nr. 65 del 23/07/2009
C.C. nr. 88 del 28/09/2009
C.C. nr. 98 del 04/02/2010
C.C. nr. 67 del 30/09/2010
(P.D.L. IN VARIANTE AL PRG)
C.C. nr. 58 del 16/10/2012
C.C. nr. 32 del 16/06/2017
C.C. nr. 25 del 14/06/2018
C.C. nr. 30 del 29/07/2019

Settore Gestione del Territorio

5 PROGETTO URBANISTICO – TERRITORIALE

TAV.	TITOLO	SCALA
5.2.14	ZONIZZAZIONE DEI CENTRI ABITATI	1 : 2000
		DATA
		AGGIORNAMENTO 2019

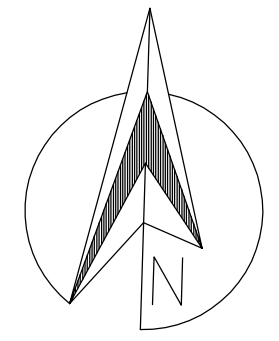
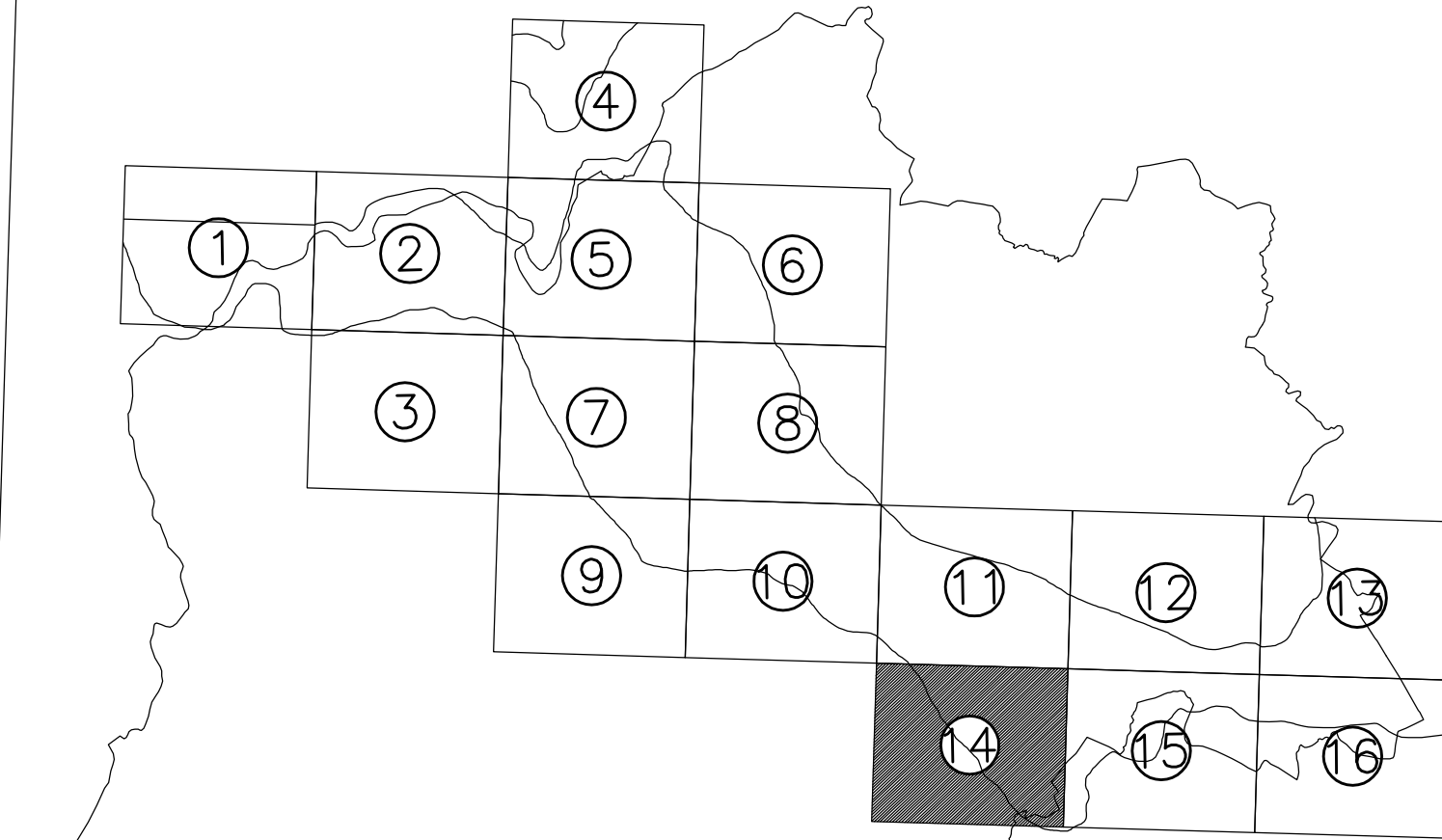

COMUNE DI URBANIA
L' Antica Casteldurante
Provincia di Pesaro ed Urbino

PIANO REGOLATORE GENERALE

APPROVATO CON ATTO C.P. nr. 168 del 28/11/2001

AGGIORNAMENTO CARTOGRAFICO E NORMATIVO 2019

A SEGUITO VARIANTI APPROVATE CON ATTO:
C.C. nr. 10 del 18/02/2004
C.C. nr. 41 del 27/04/2004
C.C. nr. 46 del 30/06/2006
C.C. nr. 58 del 31/07/2007
C.C. nr. 41 del 06/05/2009
C.C. nr. 49 del 26/05/2009
(P.D.I.R. IN VARIANTE AL PRG)
C.C. nr. 50 del 28/05/2009
C.C. nr. 65 del 23/07/2009
C.C. nr. 88 del 28/09/2009
C.C. nr. 08 del 04/02/2010
C.C. nr. 67 del 30/09/2010
(P.D.I.L. IN VARIANTE AL PRG)
C.C. nr. 55 del 16/10/2011
C.C. nr. 32 del 10/06/2017
C.C. nr. 25 del 14/06/2019
C.C. nr. 30 del 29/07/2019

Settore Gestione del Territorio

5 PROGETTO URBANISTICO - TERRITORIALE

TAV.	TITOLO	SCALA
5.2.15	ZONIZZAZIONE DEI CENTRI ABITATI	1 : 2000
		DATA
		AGGIORNAMENTO 2019

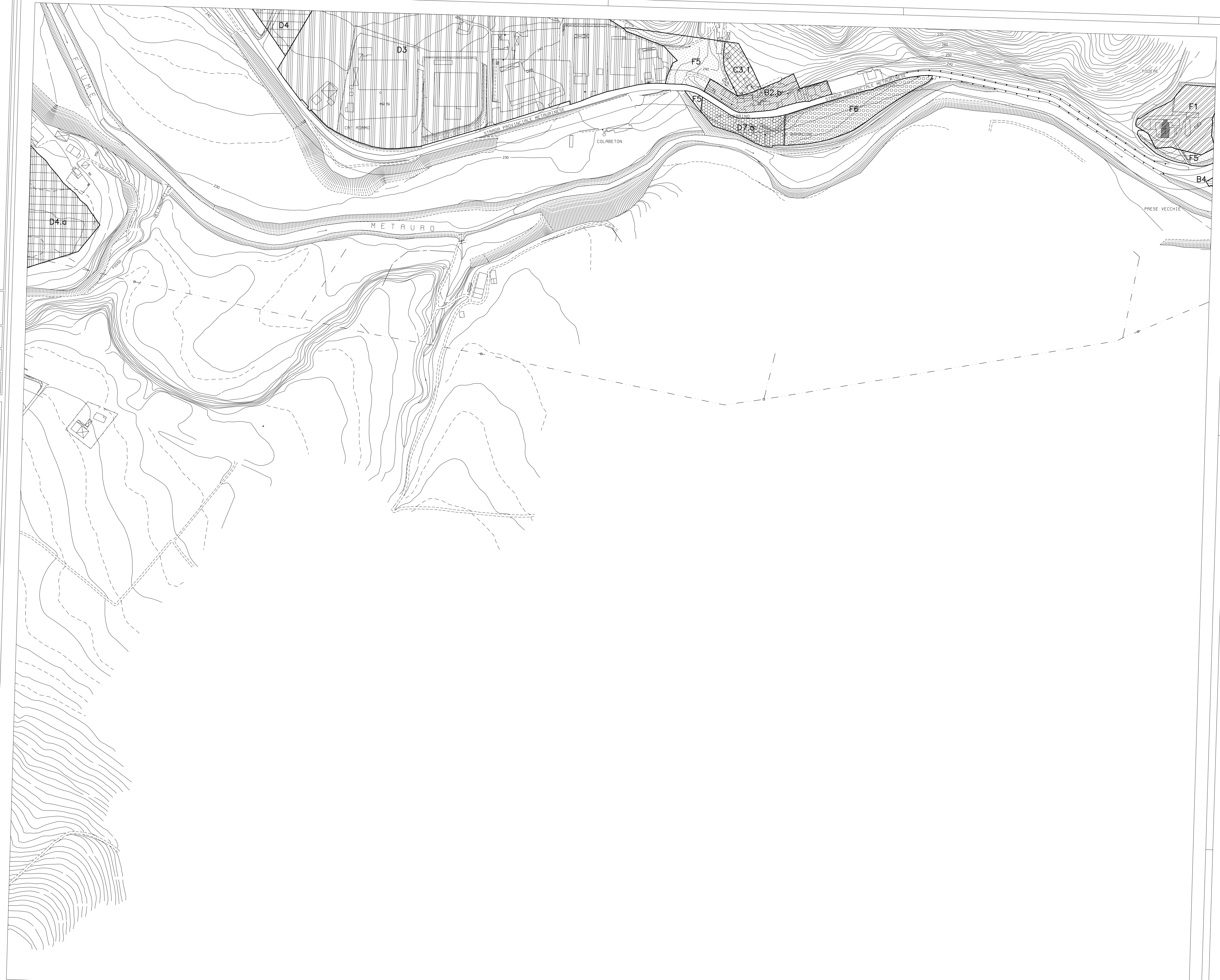
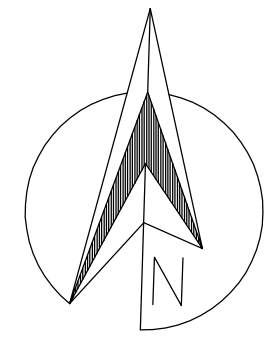
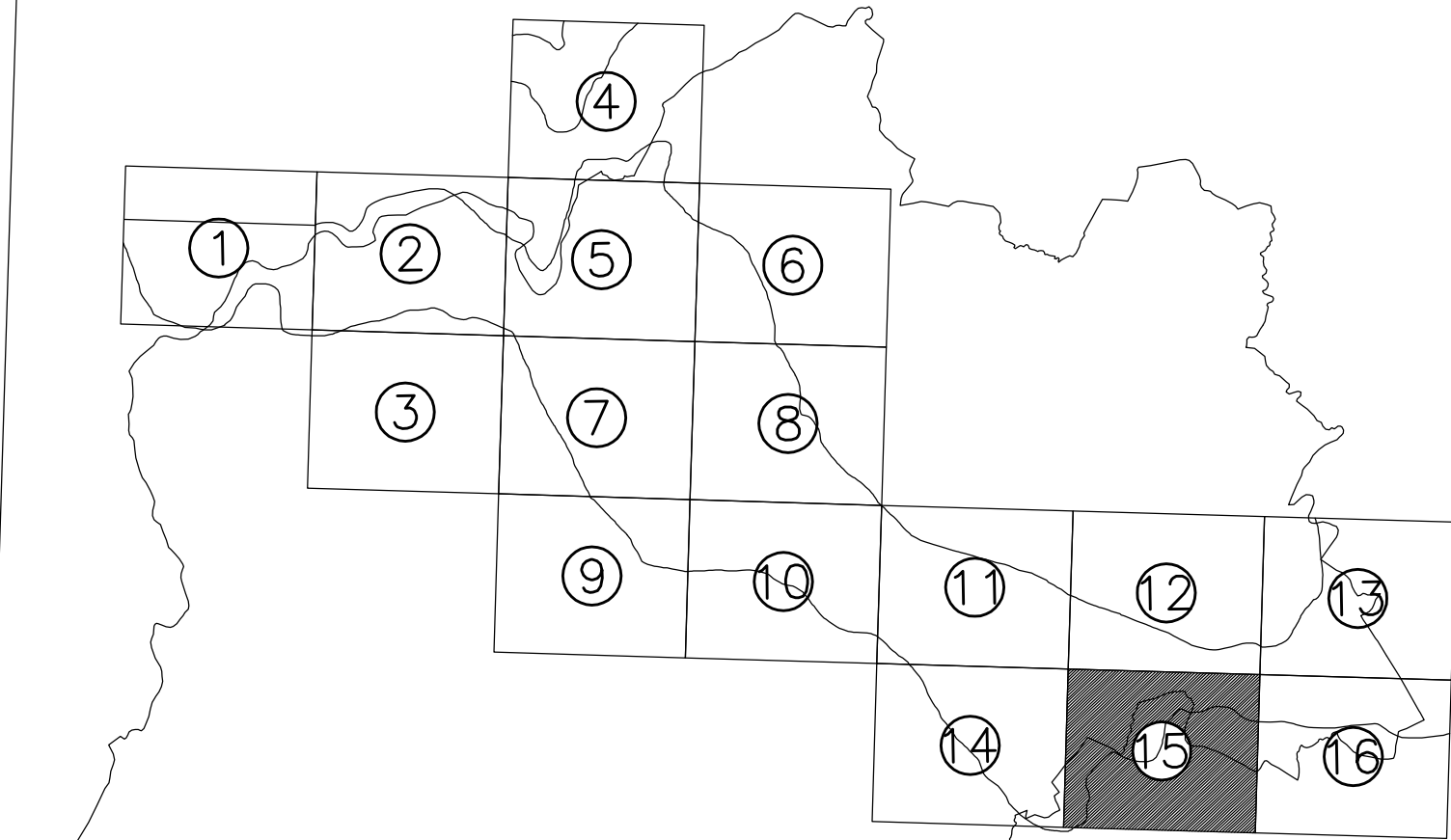

COMUNE DI URBANIA
L' Antica Casteldurante
Provincia di Pesaro ed Urbino

PIANO REGOLATORE GENERALE

APPROVATO CON ATTO C.P. nr. 168 del 28/11/2001

AGGIORNAMENTO CARTOGRAFICO E NORMATIVO 2019

A SEGUITO VARIANTI APPROVATE CON ATTO:
C.C. nr. 10 del 18/02/2004
C.C. nr. 41 del 27/04/2004
C.C. nr. 46 del 30/06/2006
C.C. nr. 58 del 31/07/2007
C.C. nr. 41 del 06/05/2009
C.C. nr. 49 del 28/05/2009
(P.D.I.R. IN VARIANTE AL PRG)
C.C. nr. 50 del 28/05/2009
C.C. nr. 65 del 23/07/2009
C.C. nr. 88 del 28/05/2009
C.C. nr. 08 del 04/02/2010
C.C. nr. 67 del 30/09/2010
(P.D.I.L. IN VARIANTE AL PRG)
C.C. nr. 58 del 16/10/2012
C.C. nr. 32 del 10/06/2017
C.C. nr. 25 del 14/06/2018
C.C. nr. 30 del 28/07/2019

Settore Gestione del Territorio

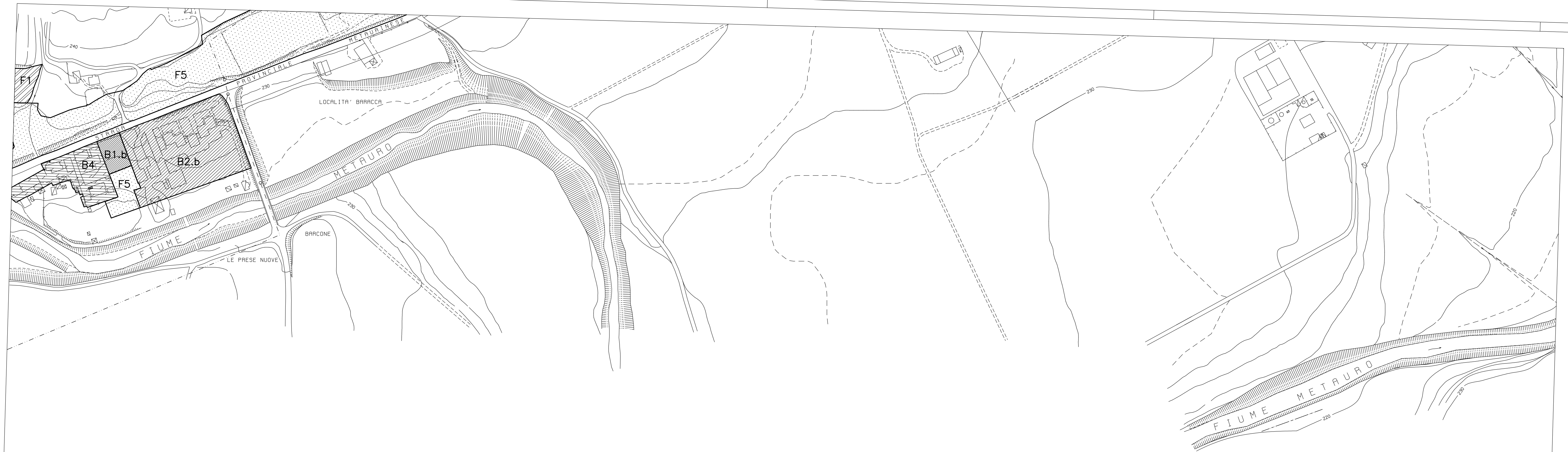

5 PROGETTO URBANISTICO – TERRITORIALE

TAV.	TITOLO	SCALA
5.2.16	ZONIZZAZIONE DEI CENTRI ABITATI	1 : 2000
		DATA
		AGGIORNAMENTO 2019

